

Architektur	Bauherrschaft	Andrea + Claudia Stadelmann, per Andrea Stadelmann, Quellenstr. 10, 8854 Siebnen		
	Objekt	Abbruch Wohnhaus + Neubau MFH Roosstr. 65, 8832 Wollerau		
	Plan	3D-Ansichten mit Farbkonzept	Massstab	
	Datum	15.11.2024	Rev.: 29.04.2025 / 17.02.2026 04.03.2026	Plannummer
Gezeichnet	SKE	Plan Format	84x45	

Planung

Farbkonzept

Fassade: Verputzt	Verputzte Aussenwärmedämmung	NCS S 2005-Y50R	
Fassade Nord Garage Whg 4	Beton		
Balkonuntersicht	Beton		
Balkonbrüstung	Beton		
Wetterschutzdach	Beton		
Spenglerarbeiten	CrNi-Stahlblech		
Fenster	Holz-Metall	Alu aussen:	RAL 7016, Anthrazitgrau
Verbundraffstoren Führungsschiene Endschienen			VSR 716 Anthrazitgrau
Metallfensterbank	Alu	dito Fenster aussen:	RAL 7016, Anthrazitgrau
Geländer	Staketengeländer		RAL 7016, Anthrazitgrau
Hauseingangstüre		Aussen:	RAL 7016, Anthrazitgrau
Garagentore	Decken-Sectionaltor	Aussen:	RAL 7016, Anthrazitgrau

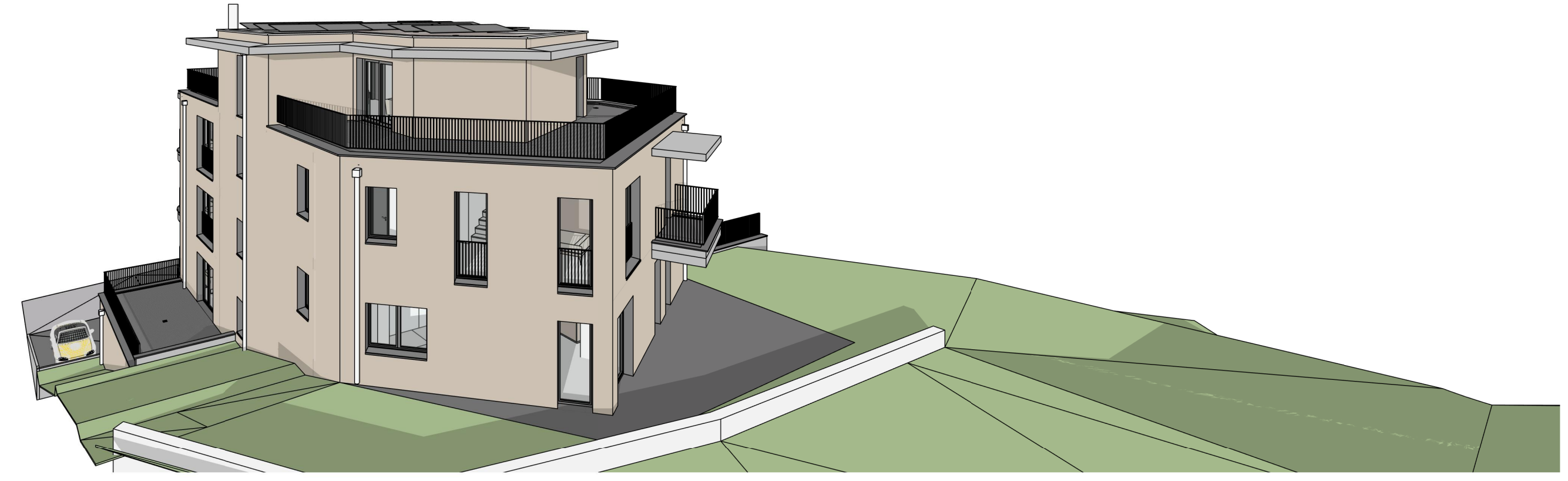

+/- 0.00 = F.B. UG = 538.20m.ü.M.
Fixpunkt PP = LFP 13236023 = 542.913 m.ü.M.



Datum: 15. November 2024 / 29. April 2025

Grundeigentümer: Andrea Stadelmann, Claudia Stadelmann

Bauherrschaft: Andrea Stadelmann, Claudia Stadelmann

Architekt: Vogt & Partner Architektur GmbH

