

Architektur	Bauherrschaft	Andrea + Claudia Stadelmann, per Andrea Stadelmann, Quellenstr. 10, 8854 Sieben		
	Objekt	Abbruch Wohnhaus + Neubau MFH Roosstr. 65, 8832 Wollerau		
	Plan	Wohnungssplitt		Masstab 1 : 200
	Datum	15.11.2024	Rev.: 29.04.2025 / 17.02.2026 04.03.2026	Plannummer 2202-201
	Gezeichnet	SKE	Plan Format	A1
 VOGT&PARTNER Architektur GmbH		<small>Baukammeradresse 01 CH-8854 Sieben 52 t +41 55 440 50 50 f +41 55 440 27 51 info@vogt-partner.ch www.vogt-partner.ch</small>		

Planung

+/- 0.00 = F.B. UG = 538.20m.ü.M.
Fixpunkt PP = LFP 13236023 = 542.913 m.ü.M.



Datum: 15. November 2024 / 29. April 2025

Grundeigentümer: Andrea Stadelmann, Claudia Stadelmann

Bauherrschaft: Andrea Stadelmann, Claudia Stadelmann

Architekt: Vogt & Partner Architektur GmbH

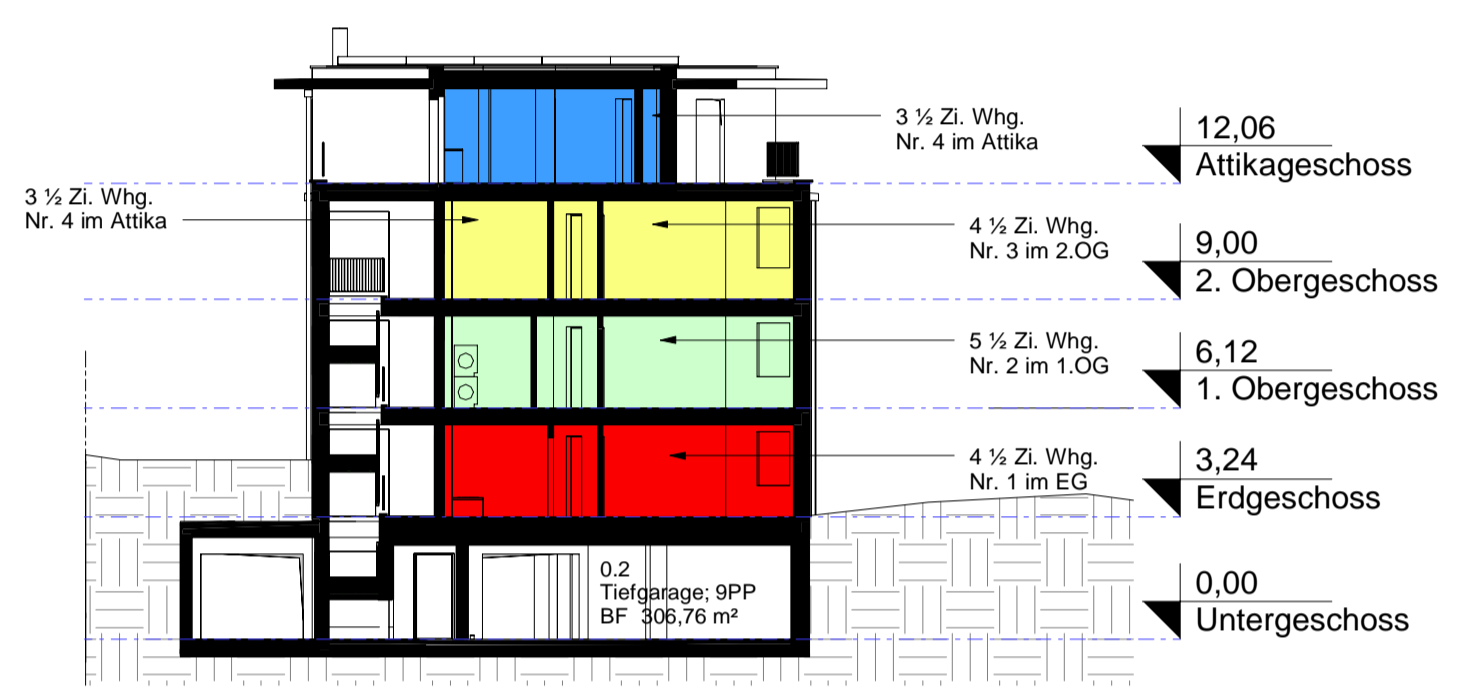

Schemaschnitt

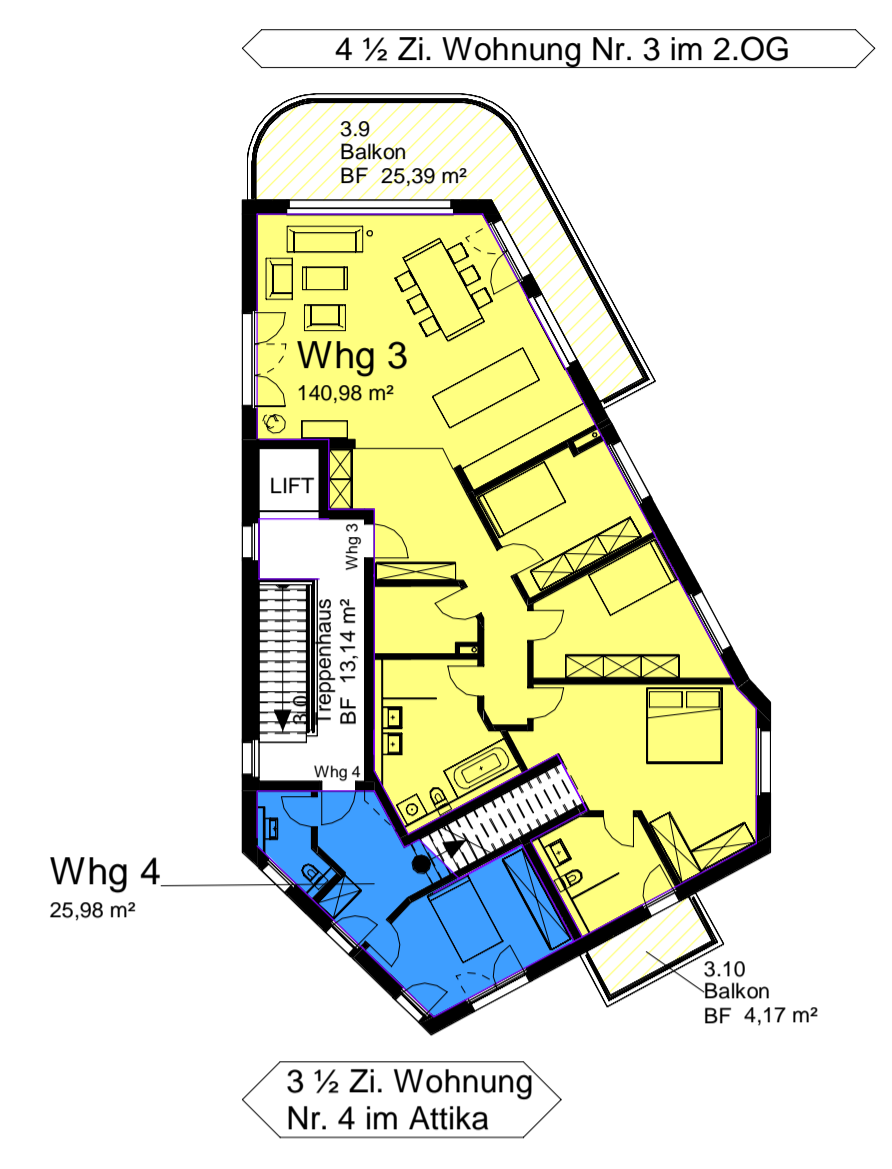

Grundriss 2. Obergeschoss

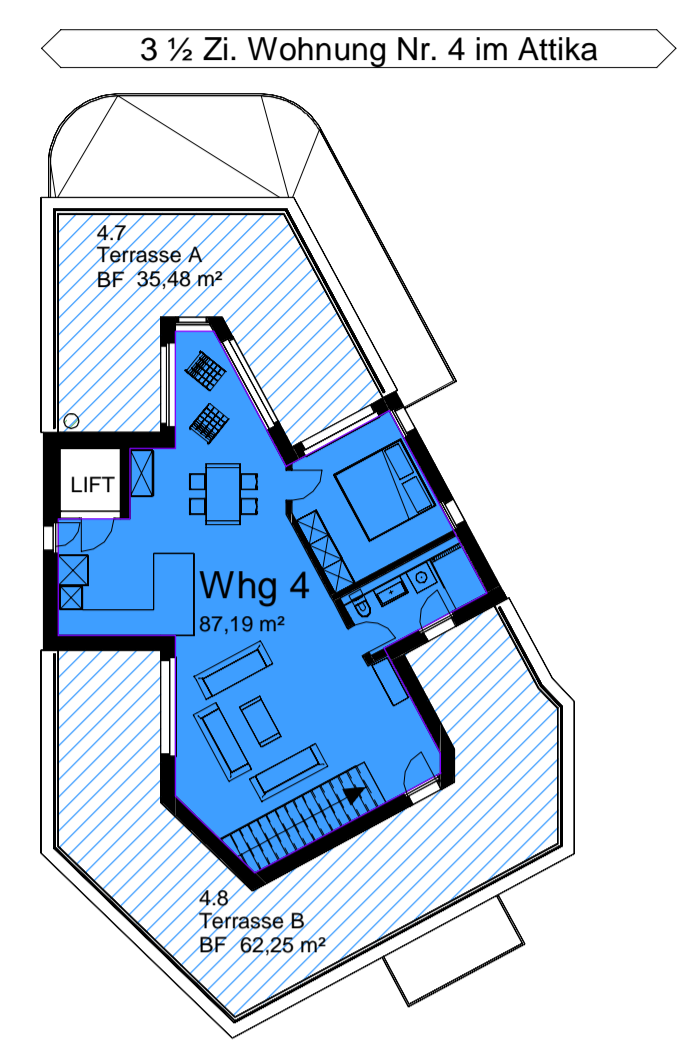

Grundriss Attikageschoss



Grundriss Untergeschoss

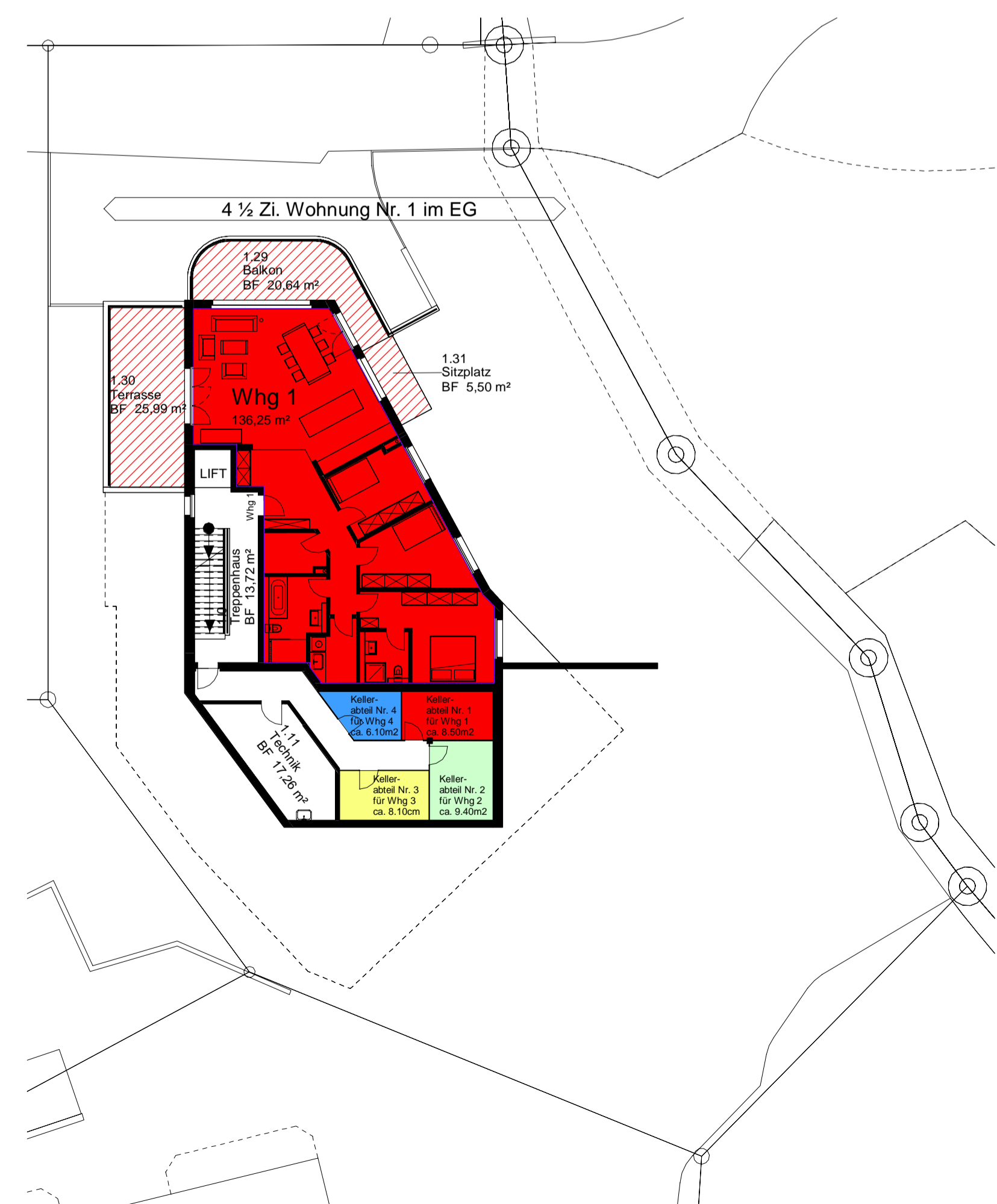

Grundriss Erdgeschoss

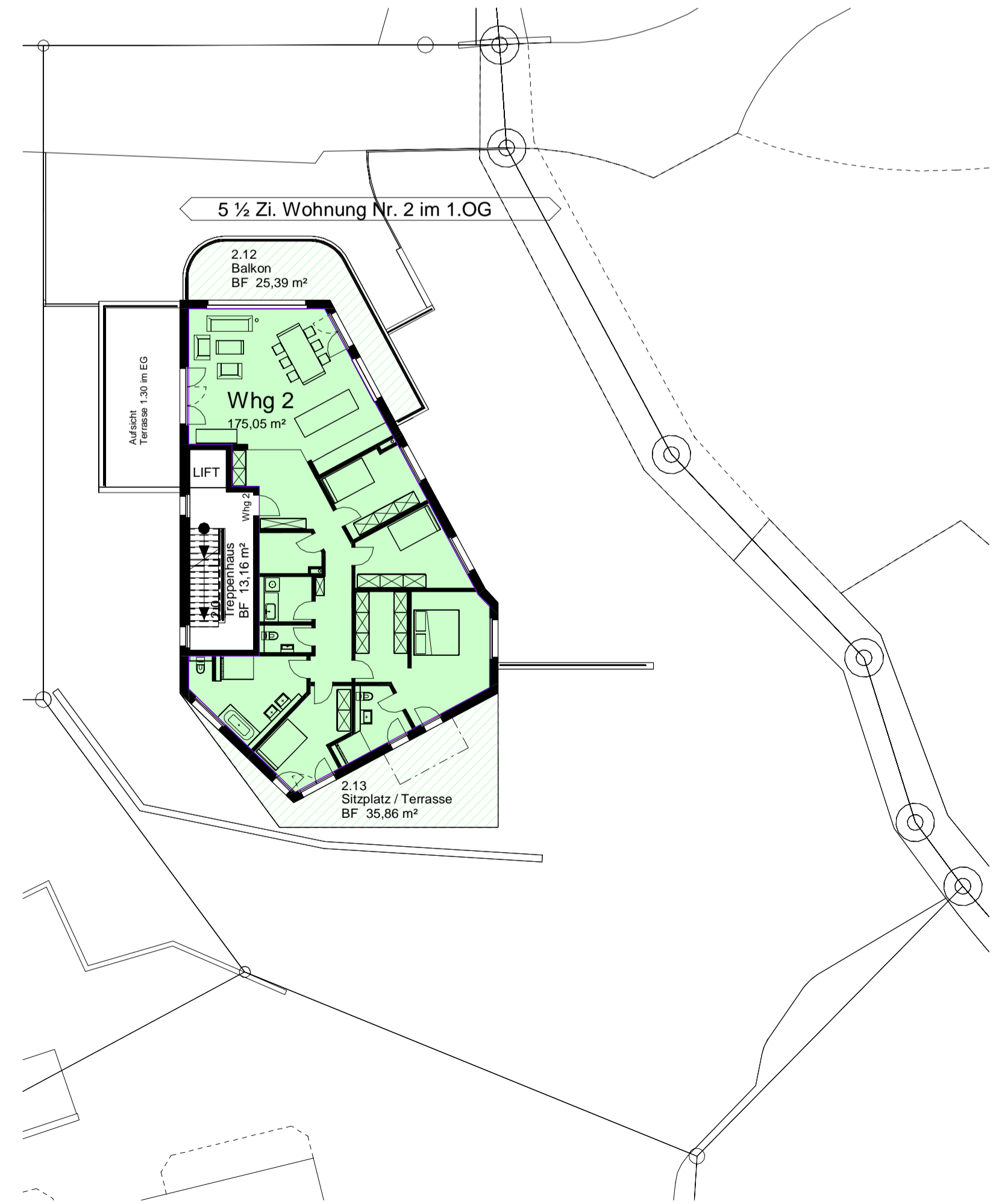

Grundriss 1. Obergeschoss